



gli Amici dei Presepi



A.V.P.S. onlus

# Natale nel Borgo antico di Salussola

*da vedere*

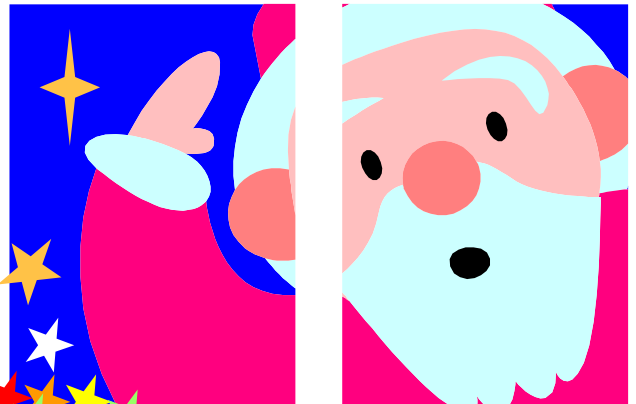
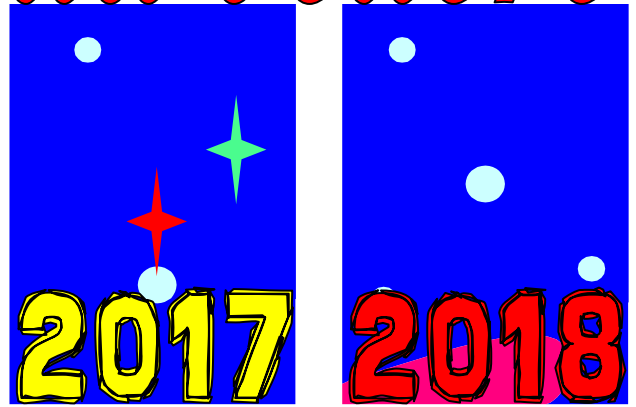

## Mostra dei Presepi

Chiesa della Confraternita di s. Nicola da Tolentino  
Piazza Cesare Nani

## Mostra Fotografica

"Salussola: Tucc i di 'd na Vira"

La quotidianità in antiche immagini

Palazzo del Misuratore  
sede del Museo dell'Oro e della Pietra - Via Duca d'Aosta, 7

## Giorni ed Orari di Apertura delle Mostre:

**17 dicembre dalle ore 10.00 alle ore 12.00**

( solo Mostra dei Presepi )

**17 dicembre dalle ore 14.00 alle ore 18.00**

**24 dicembre dalle ore 21.00 alle ore 24.00**

( solo Mostra dei Presepi )

**25 dicembre dalle ore 15.00 alle ore 18.30**

**26 dicembre dalle ore 15.00 alle ore 18.30**

**31 dicembre dalle ore 15.00 alle ore 18.30**

**01 gennaio dalle ore 15.00 alle ore 18.30**

**06 gennaio dalle ore 16.00 alle ore 18.30**

*Sabato 6 gennaio  
alle ore 15.00  
presso la chiesa di  
santa Maria Assunta  
consegna degli  
attestati di  
partecipazione  
alla Mostra dei Presepi  
e a seguire panettone  
e tè caldo offerti  
da don Lodovico*

**ENTRATA AD OFFERTA LIBERA**

